



**REGISTRO FOTOGRÁFICO
PROGRAMA DE MANTENIMIENTO DE EDIFICIOS ESCOLARES PÚBLICOS**

PRA-FOR-123
Versión 1

Ministerio de Educación
GUATEMALA

SITUACIÓN DEFICIENCIAS DETERMINADAS

PREVIO

DURANTE

POSTERIOR

DEPARTAMENTO:	SAN MARCOS	MUNICIPIO:	SIPACAPA
NOMBRE DEL ESTABLECIMIENTO:	ESCUELA OFICIAL RURAL MIXTA	DIRECCIÓN DEL ESTABLECIMIENTO:	ALDEA CANCEL, SIPACAPA, SAN MARCOS
CÓDIGO DEL ESTABLECIMIENTO:	12-26-0990-43	FECHA:	30/09/2024



Foto1: SUSTITUCIÓN DE LAMINA PARA LAMINA TROQUELADA AZULIC CALIBRE 26



Foto 2: SUSTITUCIÓN DE CAPOTE DE LAMINA, PARA LAMINA TROQUELADA.



Foto 3: SUSTITUCIÓN DE ELEMENTOS DE FIJACIÓN.



Foto 4: SUSTITUCIÓN DE PUERTA 1-2.93 MTS



Foto 5: SUSTITUCIÓN DE PUERTAS, DE PUERTAS DE METAL.



Foto 6: SUSTITUCIÓN DE PUERTAS, DE PUERTAS DE METAL.

Observación: Si es necesario se pueden agregar hojas adicionales y actualizar el número de hojas.

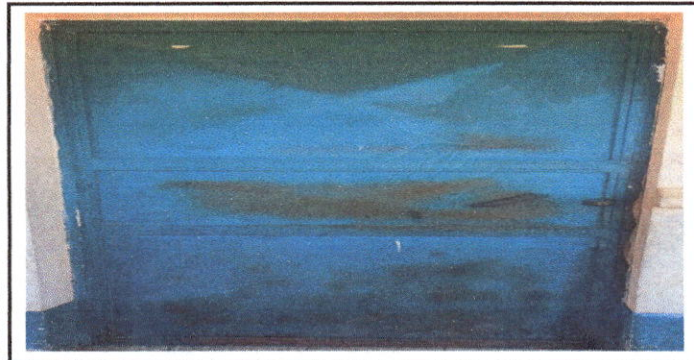
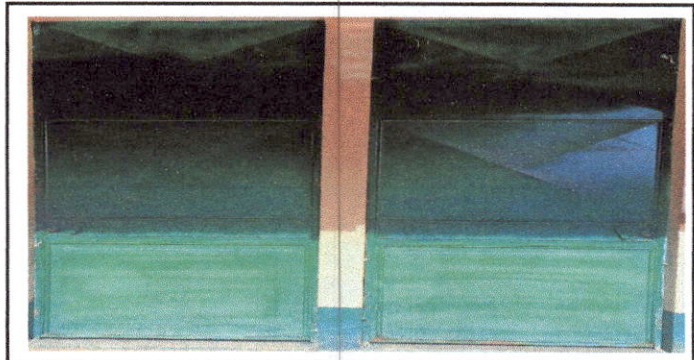
Aracely
Firma y sello del Presidente del COPF
MINISTERIO DE EDUCACIÓN
ALDEA CANCEL, SIPACAPA, S.M.

Eli...
Firma y Sello Director Centro Educativo Público
ALDEA CANCEL, SIPACAPA, S.M.